

فرم شناسنامه خدمت دستگاه اجرایی

ضمیمه ۱

۱- عنوان خدمت: تدوین شاخص های ارزیابی آموزش عالی		۲- شناسه خدمت ۱۸۰۴۲۳۹۸۰۰۰ (این فیلد توسط سازمان مدیریت و برنامه ریزی کشور تکمیل می شود.)	
۳- ارائه دهنده خدمت	نام دستگاه اجرایی: موسسه پژوهش و برنامه ریزی آموزش عالی		
	نام دستگاه مادر: وزارت علوم، تحقیقات و فناوری		
۴- مشخصات خدمت	شرح خدمت تدوین شاخص های آموزش عالی در حوزه ثبت نام شدگان، دانشجویان، دانش آموختگان، آموزشگران، اعضای هیات علمی و کارکنان به ذینفعان		
	نوع خدمت	<input type="checkbox"/> خدمت به شهروندان (G2C) <input type="checkbox"/> خدمت به کسب و کار (G2B) <input checked="" type="checkbox"/> خدمت به دیگر دستگاه های دولتی (G2G)	
	ماهیت خدمت	<input checked="" type="checkbox"/> حاکمیتی <input type="checkbox"/> تصدی گری	
	سطح خدمت	<input checked="" type="checkbox"/> ملی <input type="checkbox"/> منطقه ای <input type="checkbox"/> استانی <input type="checkbox"/> شهری <input type="checkbox"/> روستایی	
	رویداد مرتبط با:	<input checked="" type="checkbox"/> تولد <input checked="" type="checkbox"/> آموزش <input type="checkbox"/> سلامت <input type="checkbox"/> مالیات <input type="checkbox"/> کسب و کار <input type="checkbox"/> تامین اجتماعی <input type="checkbox"/> ثبت مالکیت <input type="checkbox"/> تاسیسات شهری <input type="checkbox"/> بیمه <input type="checkbox"/> ازدواج <input type="checkbox"/> بازنشستگی <input type="checkbox"/> مدارک و گواهینامه ها <input type="checkbox"/> وفات <input type="checkbox"/> سایر	
	نحوه آغاز خدمت	<input checked="" type="checkbox"/> تقاضای گیرنده خدمت <input type="checkbox"/> فرارسیدن زمانی مشخص <input type="checkbox"/> رخداد رویدادی مشخص <input type="checkbox"/> تشخیص دستگاه <input type="checkbox"/> سایر: ...	
	مدارک لازم برای انجام خدمت	دریافت نامه درخواست آمار	
	قوانین و مقررات بالادستی	اساسنامه موسسه	
	آمار تعداد خدمت گیرندگان	حدود ۵۰ مورد در: <input type="checkbox"/> ماه <input type="checkbox"/> فصل <input checked="" type="checkbox"/> سال	
	متوسط مدت زمان ارائه خدمت:	حدود یک روز کاری برای هر گزارش	
تواتر	<input checked="" type="checkbox"/> یکبار برای همیشه ... بار در: <input type="checkbox"/> ماه <input type="checkbox"/> فصل <input type="checkbox"/> سال		
تعداد بار مراجعه حضوری	ندارد		
۵- جزئیات خدمت	هزینه ارائه خدمت (ریال)	مبلغ (مبالغ)	شماره حساب (های) بانکی
	به خدمت گیرندگان	رایگان	پرداخت بصورت الکترونیک
			<input type="checkbox"/>
		...	<input type="checkbox"/>
۶- نحوه دسترسی به خدمت	آدرس دقیق و مستقیم خدمت در وبگاه در صورت الکترونیکی بودن همه یا بخشی از آن		
	https://saham.irphe.ac.ir		
	نام سامانه مربوط به خدمت در صورت الکترونیکی بودن همه یا بخشی از آن:		سامانه هوشمند آمار آموزش عالی کشور (سهام)
	مراحل خدمت	نوع ارائه	رسانه ارتباطی خدمت
	در مرحله اطلاع رسانی خدمت	<input checked="" type="checkbox"/> الکترونیکی	<input checked="" type="checkbox"/> اینترنتی (مانند وبگاه دستگاه) <input checked="" type="checkbox"/> پست الکترونیک <input checked="" type="checkbox"/> تلفن گویا یا مرکز تماس <input type="checkbox"/> سایر (باذکر نحوه دسترسی) <input type="checkbox"/> تلفن همراه (برنامه کاربردی) <input checked="" type="checkbox"/> ارسال پستی <input type="checkbox"/> پیام کوتاه

		<input type="checkbox"/> غیر الکترونیکی <input checked="" type="checkbox"/> الکترونیکی	<input type="checkbox"/> جهت احراز اصالت فرد <input type="checkbox"/> جهت احراز اصالت مدرک <input type="checkbox"/> نبود زیرساخت ارتباطی مناسب <input type="checkbox"/> سایر:	ذکر ضرورت مراجعه حضوری	مراجعه به دستگاه: <input type="checkbox"/> ملی <input type="checkbox"/> استانی <input type="checkbox"/> شهرستانی
		<input checked="" type="checkbox"/> الکترونیکی <input type="checkbox"/> غیر الکترونیکی	<input checked="" type="checkbox"/> اینترنتی (مانند وبگاه دستگاه) <input type="checkbox"/> تلفن همراه (برنامه کاربردی) <input checked="" type="checkbox"/> پست الکترونیک <input checked="" type="checkbox"/> تلفن گویا یا مرکز تماس <input type="checkbox"/> پیام کوتاه <input type="checkbox"/> دفاتر پیشخوان شماره قرارداد واکذاری خدمات به دفاتر پیشخوان: <input type="checkbox"/> عناوین مشابه دفاتر پیشخوان <input type="checkbox"/> سایر (با ذکر نحوه دسترسی)		در مرحله درخواست خدمت
		<input type="checkbox"/> غیر الکترونیکی <input checked="" type="checkbox"/> الکترونیکی	<input type="checkbox"/> جهت احراز اصالت فرد <input type="checkbox"/> جهت احراز اصالت مدرک <input type="checkbox"/> نبود زیرساخت ارتباطی مناسب <input type="checkbox"/> سایر:	ذکر ضرورت مراجعه حضوری	مراجعه به دستگاه: <input type="checkbox"/> ملی <input type="checkbox"/> استانی <input type="checkbox"/> شهرستانی
		<input checked="" type="checkbox"/> الکترونیکی <input type="checkbox"/> غیر الکترونیکی	<input checked="" type="checkbox"/> اینترنتی (مانند درگاه دستگاه) <input checked="" type="checkbox"/> پست الکترونیک <input type="checkbox"/> سایر (با ذکر نحوه دسترسی)		مرحله تولید خدمت (فرایند داخل دستگاه یا ارتباط با دیگر دستگاه ها)
		<input checked="" type="checkbox"/> الکترونیکی <input type="checkbox"/> غیر الکترونیکی	<input checked="" type="checkbox"/> اینترنتی (مانند وبگاه دستگاه) <input type="checkbox"/> تلفن همراه (برنامه کاربردی) <input checked="" type="checkbox"/> پست الکترونیک <input type="checkbox"/> تلفن گویا یا مرکز تماس <input type="checkbox"/> پیام کوتاه <input type="checkbox"/> دفاتر پیشخوان شماره قرارداد واکذاری خدمات به دفاتر پیشخوان: <input type="checkbox"/> عناوین مشابه دفاتر پیشخوان <input type="checkbox"/> سایر (با ذکر نحوه دسترسی)		در مرحله ارائه خدمت
		<input type="checkbox"/> غیر الکترونیکی <input checked="" type="checkbox"/> الکترونیکی	<input type="checkbox"/> جهت احراز اصالت فرد <input type="checkbox"/> جهت احراز اصالت مدرک <input type="checkbox"/> نبود زیرساخت ارتباطی مناسب <input type="checkbox"/> سایر:	ذکر ضرورت مراجعه حضوری	مراجعه به دستگاه: <input type="checkbox"/> ملی <input type="checkbox"/> استانی <input type="checkbox"/> شهرستانی
		نام سامانه های دیگر	فیلدهای مورد تبادل		استعلام الکترونیکی استعلام غیر الکترونیکی
		سامانه پیمایش فارغ التحصیلان آموزش عالی	فیلدهای هویتی، تحصیلی و بیمه ای		<input checked="" type="checkbox"/>
					<input type="checkbox"/>
					<input type="checkbox"/>
					<input type="checkbox"/>
۷- ارتباط خدمت با سایر سامانه ها (بانکهای اطلاعاتی) در دستگاه					<input type="checkbox"/>
۸- ارتباط خدمت با سایر دستگاههای	نام دستگاه دیگر	نام سامانه های دستگاه دیگر	فیلدهای مورد تبادل	مبلغ (در صورت پرداخت هزینه)	استعلام الکترونیکی استعلام غیر الکترونیکی اگر استعلام غیر الکترونیکی است، استعلام توسط:

<input type="checkbox"/> دستگاه <input type="checkbox"/> مراجعه کننده	<input checked="" type="checkbox"/>	<input type="checkbox"/>	رایگان	نام، نام خانوادگی، کدملی، نام پدر، تاریخ تولد	سامانه استعلام هویت (درحال رایزنی جهت اتصال)	ثبت احوال کشور
<input type="checkbox"/> دستگاه <input type="checkbox"/> مراجعه کننده	<input checked="" type="checkbox"/>	<input type="checkbox"/>	رایگان	کدملی، رشته، محل تحصیل، سال قبولی		سازمان سنجش
<input type="checkbox"/> دستگاه <input type="checkbox"/> مراجعه کننده	<input type="checkbox"/>	<input type="checkbox"/>				

۹- معاونت فرایندهای فناوری	۱- دریافت درخواست آمار از متقاضی و ثبت در اتوماسیون اداری
	۲- گذشتن درخواست از سلسله مراتب سازمان، تایید هویت متقاضی و ارجاع به کارشناس آمار گروه پژوهش های آماری و فناوری اطلاعات
	۳- ایجاد گزارش مورد نظر به صورت فرم وب یا فایل
	۴- دریافت تایید مدیر واحد بر روی گزارش تهیه شده
	۵- ارائه گزارش به متقاضی

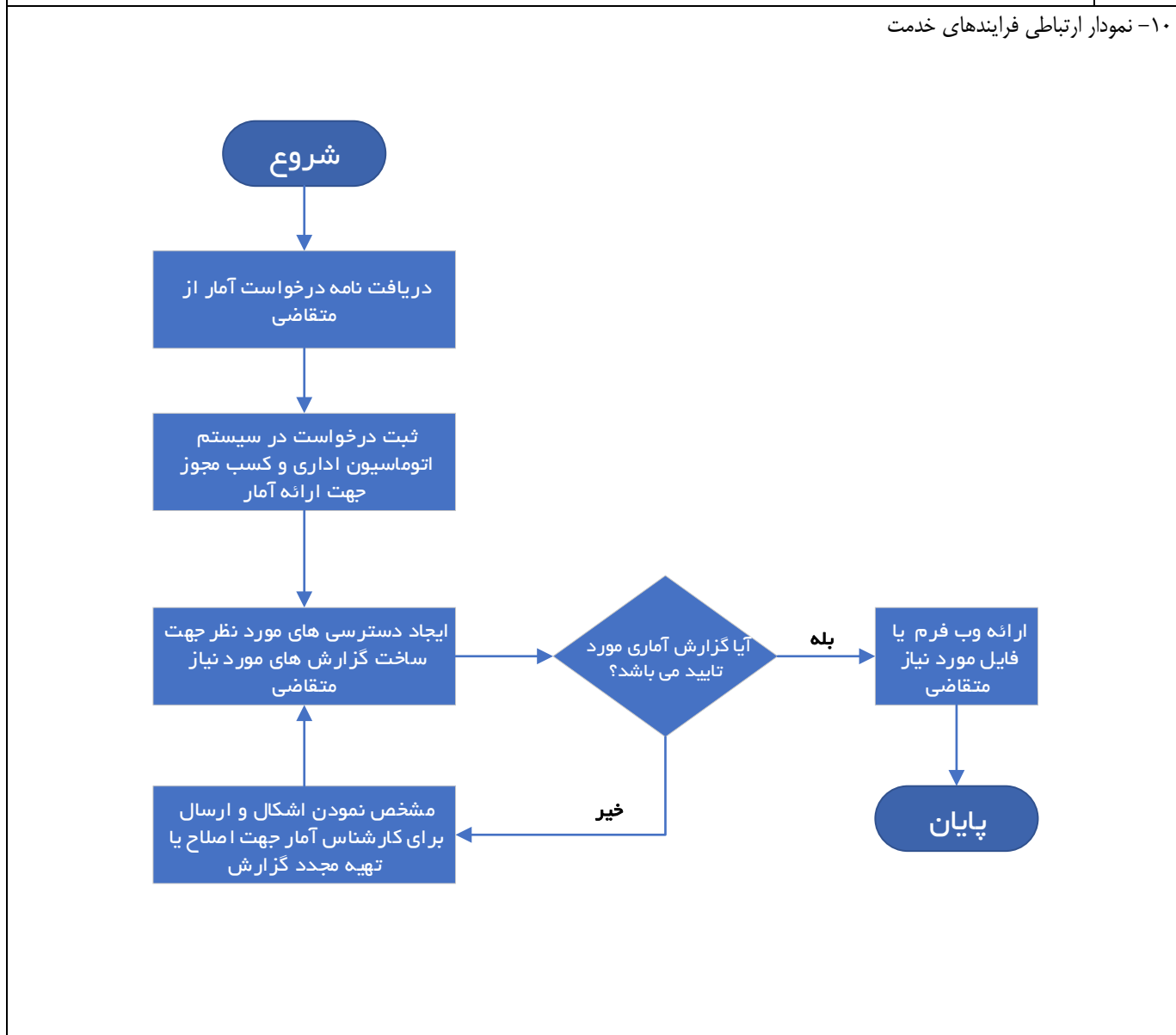

نام و نام خانوادگی تکمیل کننده فرم: ایمان جلیلی	تلفن: ۲۳۵۱۷۱۸۴	پست الکترونیک: i_jebeli@irphe.ac.ir	واحد مربوط: گروه پژوهش های آماری و فناوری اطلاعات
--	----------------	--	---